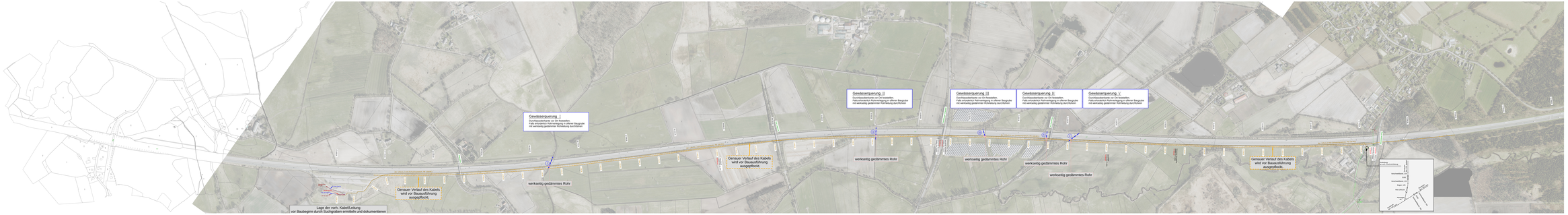
Gewässerquerung 1
Durchlassbenkerte vor Ort feststellen.
Falls entsprechend Rohrverlegung in offener Baugrube
mit wechselseitig gedämmter Rohrleitung durchführen.
Gewässerquerung II
Durchlassbenkerte vor Ort feststellen.
Falls entsprechend Rohrverlegung in offener Baugrube
mit wechselseitig gedämmter Rohrleitung durchführen.
Gewässerquerung III
Durchlassbenkerte vor Ort feststellen.
Falls entsprechend Rohrverlegung in offener Baugrube
mit wechselseitig gedämmter Rohrleitung durchführen.
Gewässerquerung IV
Durchlassbenkerte vor Ort feststellen.
Falls entsprechend Rohrverlegung in offener Baugrube
mit wechselseitig gedämmter Rohrleitung durchführen.
Gewässerquerung V
Durchlassbenkerte vor Ort feststellen.
Falls entsprechend Rohrverlegung in offener Baugrube
mit wechselseitig gedämmter Rohrleitung durchführen.
Genauer Verlauf des Kabels
wird vor Bauausführung
ausgeprfbckt.
wechselseitig gedämmtes Rohr
Lage der vorh. Kabel/Leitung
vor Baubeginn durch Suchgraben ermitteln und dokumentieren
Anschluß
Hauptverteilerstation
Hauptverteilerstation
Hauptverteilerstation